

EXPEDIENTES PRODUCTIVOS FINALIZADOS EN 2015

| | Nº de proyectos | Inversión productiva | Ayuda LEADERCAL | Gasto privado | Empleos creados | Empleos consolidados |
|--|-----------------|----------------------|------------------|------------------|-----------------|----------------------|
| 312: Ayuda a la creación y desarrollo de microempresas | 2 | 234.379,16 | 74.841,14 | 159.538,02 | | 4 |
| 411: Industrias agroforestales. | 1 | 130.150,00 | 45.552,50 | 84.597,50 | 2 | 11 |
| TOTALES | 3 | 364529,16 | 120393,64 | 244135,52 | 2 | 15 |

Modernización de supermercado en Ágreda

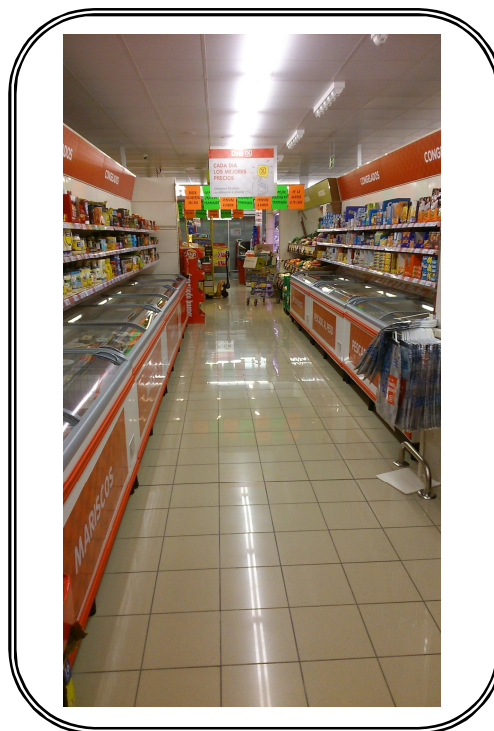

Modernización de línea de frituras
en fábrica de patatas en
Matalebreras



Creación de peluquería en Ágreda

EXPEDIENTES NO PRODUCTIVOS FINALIZADOS EN 2015

| | Nº de proyectos | Inversión productiva | Ayuda LEADERCAL | Gasto privado | Empleos creados | Empleos consolidados |
|--|-----------------|----------------------|-----------------|----------------|-----------------|----------------------|
| 312: Ayuda a la creación y desarrollo de microempresas | 2 | 83.056,50 | 83.020,50 | 36,00 | | |
| 321: Servicios básicos para la economía y la población rural | 1 | 10.142,14 | 7.099,50 | 3.042,64 | | |
| TOTALES | 3 | 93198,64 | 90120 | 3078,64 | | |

Cooperación interterritorial:
Marca de Calidad Territorial Soria
Sentir Rural_ Castilla y León



Organización de carrera de montaña y equipamiento por Asociación deportiva del Moncayo



Plan de dinamización comercial del Moncayo